Installation poste pour développement

Configuration d'une machine virtuelle.

Informatique / iut de BORDEAUX

Département Informatique de l'IUT de Bordeaux.

COMPÉTENCES ACQUISES

- Langage Bash
- Configuration d'une machine virtuelle via lignes de commandes.
- Gestion des droits des utilisateurs de la VM.

TECHNOLOGIES UTILISÉES

Lang. 100%

Logiciel 100%

CAHIER DES CHARGES

- **Préparer un poste de travail destiné a un développeur sous Linux.**
- **Créer deux utilisateurs sur la machine, un administrateur (alice) et un développeur (bob).**
- **Prompt de bash avec indications de statut git.**
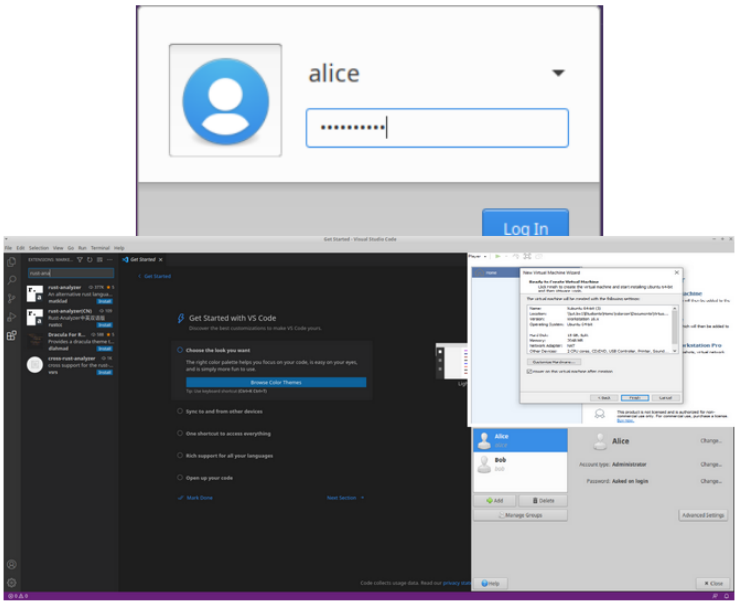
LIVRABLE